



Rødovre Skole Revideret helhedsplan – August 2014



Udarbejdet af:

Bygningsafdelingen og Park- & Naturafdelingen
Teknisk Forvaltning

Rødovre Skole Bygninger

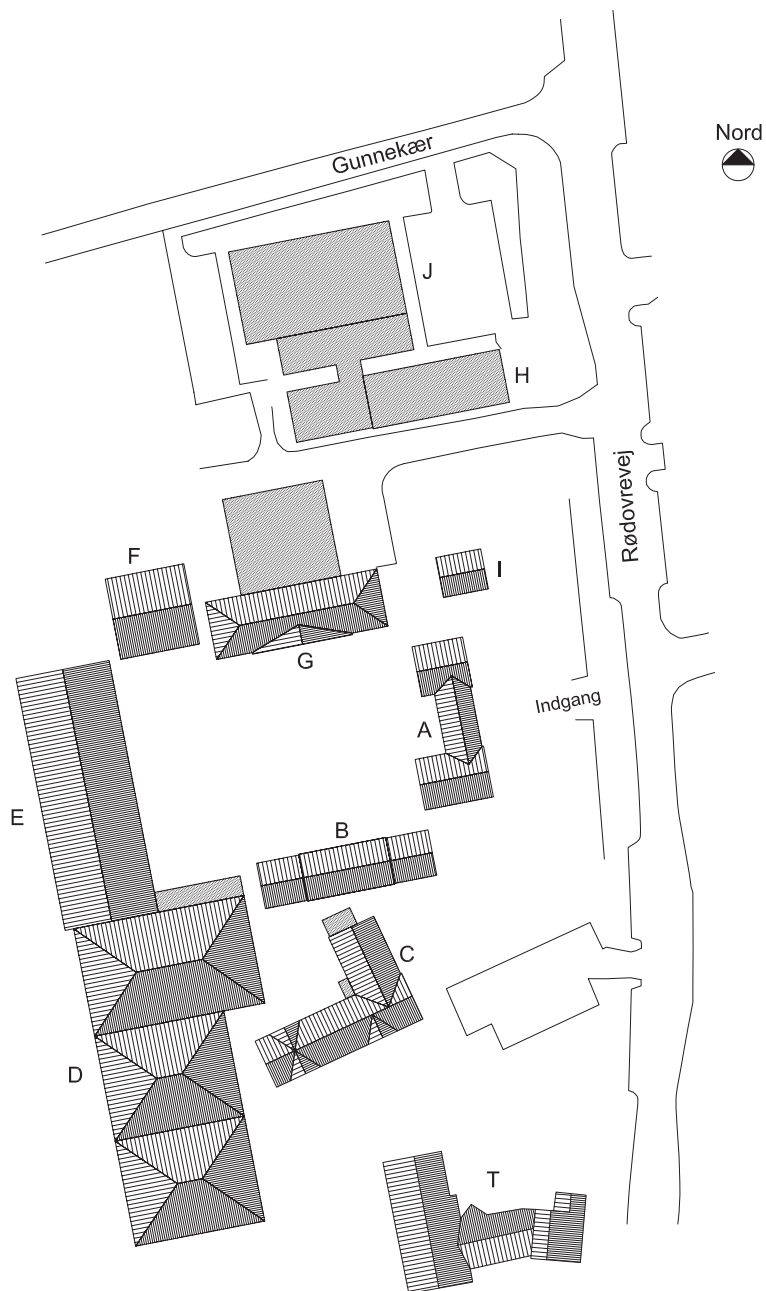

- A Østfløjen (Portbygningen)
- B Sydføljen (Læringscenteret)
- C Dommerbygningen
- D Ny Vestfløj
- E Vestfløjen (Gl. Vestfløj)
- F Personalebygningen
- G Nordfløjen
- H Gymnastiksalen
- I Pedelboligen
- J Idrætssalen

- T Tandplejehuset

Rødovre Skole Fakta

Adresse: Rødovrevej 139
Grundareal: 27.890 m²
Etageareal: 8.630 m²

Elevtal (2013/2014): 633 elever i de almindelige klasser

Historik:

1891 Skolens første bygning ("Portbygningen") opføres, udvidet i 1901
1916 "Dommerbygningen" opføres til Rådhus, ombygget i 1935
1927 Nordfløjen opføres, udvidet i 1960
1929 Vestfløjen opføres, udvidet i 1936
1936 Sydfløjen opføres (oprindeligt gymnastiksal, nu Pædagogisk Læringscenter)
1971 Ny vestfløj opføres
2003 Personalebygningen opføres
2009 Ny gymnastiksal opføres

Karakteristik:

Skolen råder over 30 klasselokaler. Lokalerne varierer i størrelse fra ca. 50 m² i Nordfløjen til ca. 75 m² i Gl. Vestfløj. Skolen har netop kapacitet til 3 spor i alle 10 klassetrin.

Skolen er karakteristisk ved sine mange forskellige og delvis bevaringsværdige bygninger midt i det gamle Rødovre.

Den gamle del af skolen er, bortset fra Portbygningen, opført i to etager af røde mursten. Portbygningen er opført i gule sten med skifertag.

Udvidelserne er meget afvigende i materialer og stil. Den nyopførte personalebygning er i røde sten med tegl, og den nye gymnastiksal er beklædt med plader i brunlig nuance.

De mange forskellige bygninger fordrer, at skoleafsnittene er veldefinerede og velfungerende inden for de enkelte bygninger og med tilhørende velegnede udearealer.

Udearealerne er som bygningerne karakteriseret af mange forskellige uderum, som historisk knytter sig til bygningerne. Legeområderne er anlagt i tilknytning til bygningerne i de mindre gårde.

Skolen er ikke velegnet til at modtage handicappede elever på grund af de mange forskelligartede bygninger i flere niveauer og i flere etager.

Rødovre Skole

Undervisning Indskoling	0. klasse - 2. klasse er placeret i Ny Vestfløj. Bygningen er ombygget til indskolingsafsnit med værkstedsområder og fællesrum, der kan anvendes til holdundervisning. 3. klasse er placeret i Gl. Vestfløj sammen med mellemtrins klasserne.
SFO I	SFO I samler børn fra 0. klasse – 3. klasse og er placeret i Ny Vestfløj, hvor den er integreret i indskolingsafsnittet. Der er fælles anvendelse af værksteder og fællesrum.
Undervisning Mellemtrin	4. klasse – 6. klasse er placeret i Gl. Vestfløj. Der mangler plads til værkstedsaktiviteter og holdarbejde. Det foreslås at der etableres holdlokaler inden for de givne rammer (medtaget i nedenstående forslag under Udskoling).
SFO II	SFO II ("Tempotanken") samler børn fra 4. klasse – 6. klasse og er placeret i stuetagen i Dommerbygningen. En del børn er indskrevet på byggelegeplads.
Undervisning Udskoling	7. klasse – 9. klasse er placeret i Nordfløjen. Der mangler plads til holdarbejde. <ul style="list-style-type: none">• Forslag: Indretning af holdlokaler i Gl. Vestfløj og Nordfløjen i det omfang, det er muligt inden for de givne bygningsmæssige rammer.
Faglokaler	Skolens faglokaler er velfungerende og opfylder de aktuelle behov. Faglokalerne ligger spredt på skolen. Hjemkundskab, musik og håndarbejde er placeret i Gl. Vestfløj. Naturfagsområde og træsløjd er placeret i Nordfløjen.
Idrætsfaciliteter	Skolen har to gymnastiksale, hvoraf den ene er nyopført i 2009.
Specialundervisning	Specialklasserne er placeret på 1. etage i Dommerbygningen.
Pædagogisk Læringscenter	Skolen har et velfungerende Pædagogisk Læringscenter indrettet en tidligere gymnastiksalsbygning.
Kantine	Skolen har ikke en kantine.
Festsal	Skolen har ikke en egentlig festsal, men den nye gymnastiksal kan anvendes til aula.
Lærerarbejdspladser	Der er indrettet plads til ca 35 arbejdspladser til lærerforberedelse mv, primært i Sydfløjen.
Lærerværelse/ personalerum	Der er opført en ny bygning til personalerum for hele skolens personale. Personalebygningen opfylder behovet.
Administration	Administrationen er samlet i Portbygningen.
Andre funktioner	Den kommunale tandpleje er placeret i en selvstændig bygning på skolens areal.

Udearealer

Lege- og opholdspladser

Der findes et større sammenhængende legeområde ved indskolingsafsnittet i Ny Vestfløj og SFO II i Dommerbygningen. Området er slidt og trænger til renovering.

- ***Forslag: Renovering af legeområdet ved Dommerbygningen, herunder etablering af faciliteter til udeundervisning.***

Der mangler lege og opholdsmuligheder til mellemtrins klasserne ved Nordfløjen.

Bevægelse og motion

Der findes en boldbane med græs og en hegnet multibane med asfalt. Der findes en forhindringsbane rundt om boldbanen.

- ***Forslag: Renovering af arealet mellem boldbanen og vestfløjene med etablering af nye muligheder for leg og bevægelse.***

Udeundervisning

Der findes ikke rum til udendørs undervisning.

Udendørs aula

Den centrale skolegård med en forhøjet scene fungerer som skoles udendørs samlingssted.

Adgang og parkering

Der er tilstrækkelig kapacitet med 2 parkeringspladser til biler og 2 områder til cykler.

Funktion i byen

Rødovre Skole er en del af Rødovre landsby. Mod Rødovrevej indgår haveanlægget som en del af en historisk akse til Rødovregaard. Mod vest fremtræder skolens boldbane som en park i lokalkvarteret.

Forslag

På de følgende sider beskrives de enkelte forslag, der indgår i helhedsplanen for skolen.

Rødovre Skole, Gl. Vestfløj og Nordfløj

Indretning af holdlokaler

Der indrettes holdlokaler i Gl. Vestfløj og Nordfløj i det omfang, det er muligt, og der er lokaler til rådighed.



Økonomi

Forslaget omfatter følgende:

- Ombygningen / nyindretningen af de berørte områder.
- Generel renovering af de berørte områder.

Pris: 1.080.000 kr. (2015-niveau)

Rødovre Skole

Lille gård ved Dommerbygningen

Den lille gård ved dommerbygningen har i dag et slidt udseende og indeholder gamle jernbanesveller. Gården trænger således til renovering samtidig med at der her kan skabes rum til udendørs undervisning.



Økonomi

Beløbet dækker fjernelse af sveller og ny belægning samt indretning af gårdrummet, så det er velegnet som udendørs undervisningsrum / værksted.

Pris: 700.000 kr. (2015-niveau)

Rødovre Skole

Udearealer ved Ny og Gl. Vestfløj

Området vest for Vestfløjen trænger til en renovering herunder fjernelse af de gamle jernbanesveller. I dag udnyttes området ikke i den grad som det vil give mulighed for efter en renovering. Dette er specielt vigtigt i forhold til bygningens funktion i dag til SFO I.

Der mangler rum til motion og bevægelse på skolen. I forbindelse med den foreslåede renovering, vil der naturligt kunne skabes sammenhæng til boldarealet og dermed gode muligheder for motion og bevægelse.

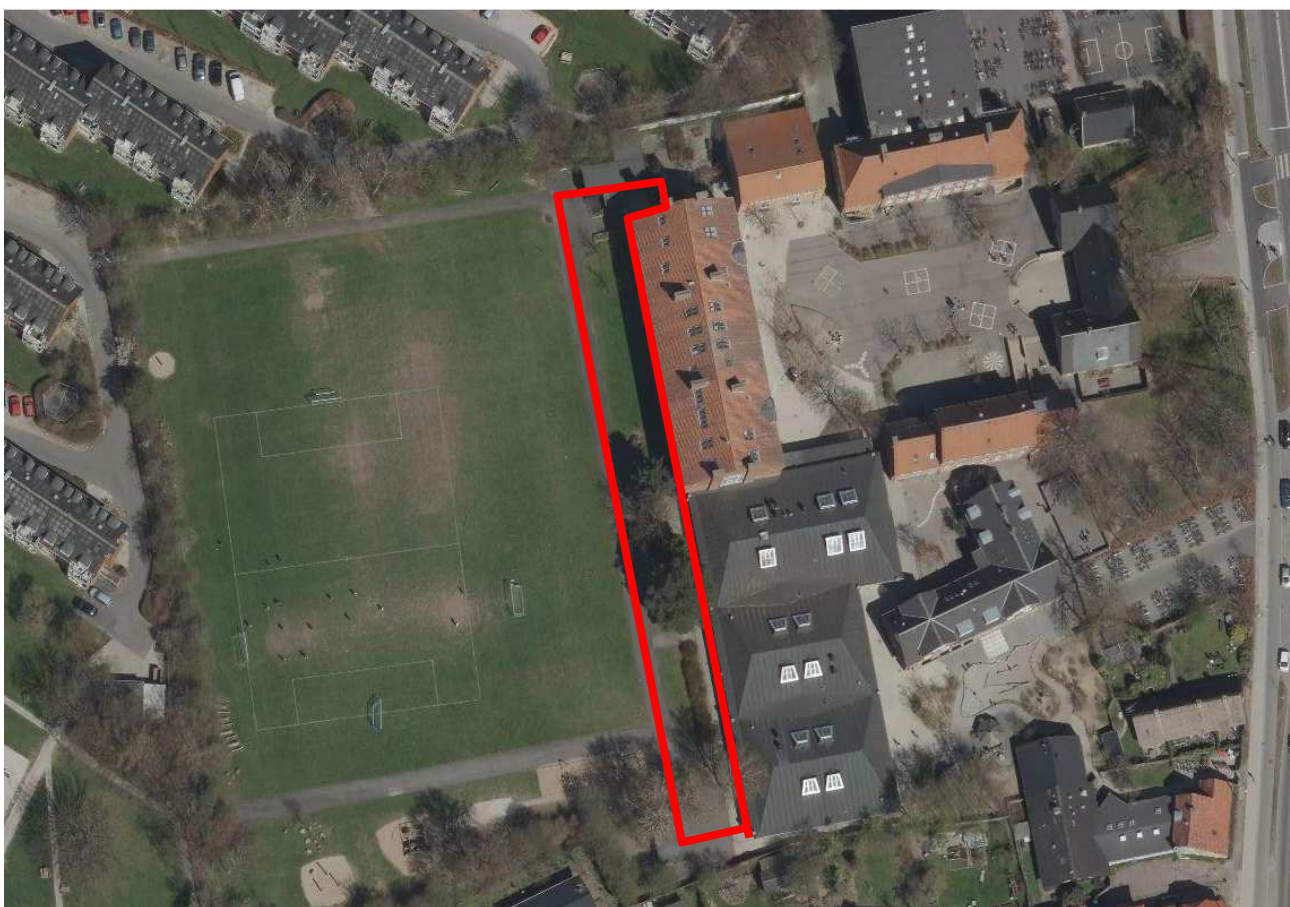

Økonomi

Udeareal ved Vestfløj – indretning af lege- og opholdsområde herunder med fjernelse af sveller, renovering og omlægning af støttemur. Det foreslås at udvide området, så der også kan etableres plads til bevægelse og en bedre sammenhæng til boldarealet.

Pris: 950.000 kr. (2015-niveau)