

Hej Pia

Efter aftale får du her prognosen pr. 1. februar 2016 med den nye befolkningsprognose fra Danmarks Statistik indarbejdet.

Konklusion:

Den nye befolkningsprognose fra Danmarks Statistik opjusterer fødselstallene i forhold til den tidligere prognose. Der opjusteres med 23-25 børn om året i perioden 2016-19, mens der opjusteres med 18 børn i 2020. Det forventede niveau for fødsler er 461 børn i 2016 stigende til 511 børn i 2020.

2015-årgangen sluttede med 453 børn mod en forventning om 431.

Den forventede tilflytning for de 1-5 årige justeres ikke meget i den nye befolkningsprognose fra Danmarks Statistik i forhold til den tidligere prognose. Der *nedjusteres* med 2 børn i 2016, mens der i 2017 og 2018 *opjusteres* med 6 børn om året. I 2019 og 2020 justeres der meget marginalt. Det forventede niveau for tilflytning er 30-40 børn i alle årene. Der regnes fortsat med størst tilflytning i målgruppen 1-2 årige.

2015 sluttede med 33 tilflyttere mod en forventning om 36.

Status pr. 1. februar 2016: Både fødselstal og tilflytning starter som forventet af den nye befolkningsprognose fra Danmarks Statistik.

I forhold til den tidligere prognose pr. 1. februar 2016 kan følgende konstateres:

Pasningsbehovet for de 0-2 årige opjusteres på sigt med 20-45 børn. Dette skyldes den nye befolkningsprognoses opjustering af fødselstal.

Pasningsbehovet for de 3-5 årige opjusteres marginalt med under 5 børn på både kort og lang sigt.

Sig endelig til hvis du har spørgsmål eller brug for at vi kigger forbi til et møde.

Med venlig hilsen

Rikke

---

Rikke Thomsen  
mobil 20 69 65 05



Segelckesvej 8  
5000 Odense C  
[www.dynasoft.dk](http://www.dynasoft.dk)

# Rødovre Kommune

Prognose: februar 2016, vip - skole maj-juni

12.05.16

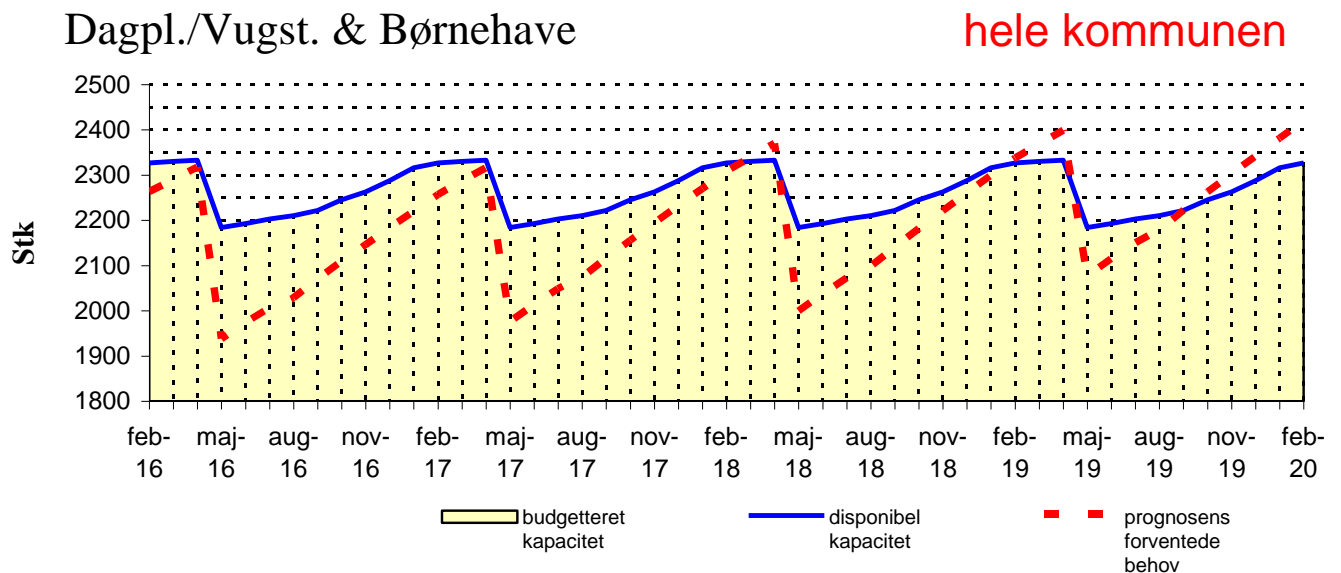
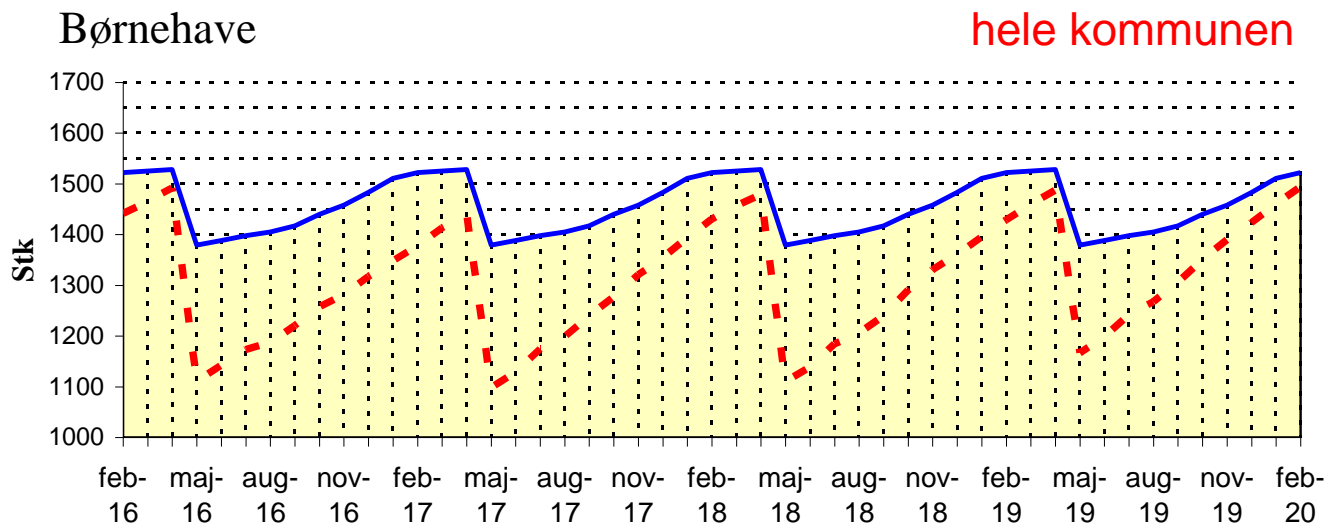
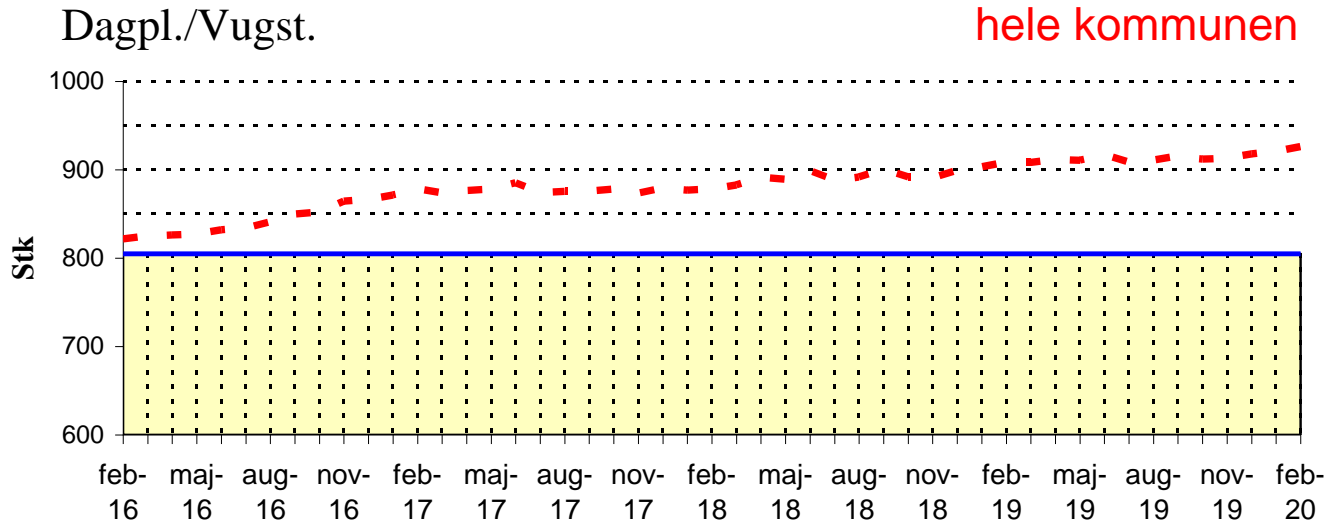

# Rødovre Kommune



12.05.16

## Befolkningsgrundlag, pr.: 01-02-16

CPR-årgang	Jan	Feb	Mar	Apr	Maj	Jun	Jul	Aug	Sep	Okt	Nov	Dec	Status	Progn.
2005	32	27	30	40	39	25	40	40	42	46	31	39	431	
2006	37	32	38	28	35	41	50	39	53	29	27	34	443	
2007	37	43	44	40	34	35	40	45	40	36	45	33	472	
2008	33	47	47	39	35	45	38	45	46	30	34	39	478	
2009	43	48	35	33	52	38	45	41	37	41	55	25	493	
2010	48	32	44	38	45	44	41	31	38	44	35	50	490	
2011	43	40	32	44	33	51	38	41	31	32	26	27	438	
2012	34	41	47	36	50	39	46	33	42	50	39	23	480	
2013	30	29	34	37	38	37	31	43	33	37	24	35	408	
2014	31	30	44	36	38	35	45	50	41	37	43	32	462	
2015	39	36	34	30	42	32	44	48	32	49	39	29	454	
2016	33	33	39	36	41	36	42	49	37	43	37	33	459	461
2017	36	34	40	37	42	37	43	50	38	44	38	34		471
2018	36	35	41	38	43	38	44	51	39	45	39	35		483
2019	38	36	42	39	44	39	45	53	40	46	40	36		497
2020	39	37	43	40	46	40	46	54	41	47	41	37		511

0 - 2 årige    3 - 5 årige    Tal baseret på prognose

### Gennemsnitlig fordeling på måned:

2013 - 15    7,6    7,2    8,5    7,8    8,9    7,9    9,1    11    8    9,3    8    7,3    100    Progn.

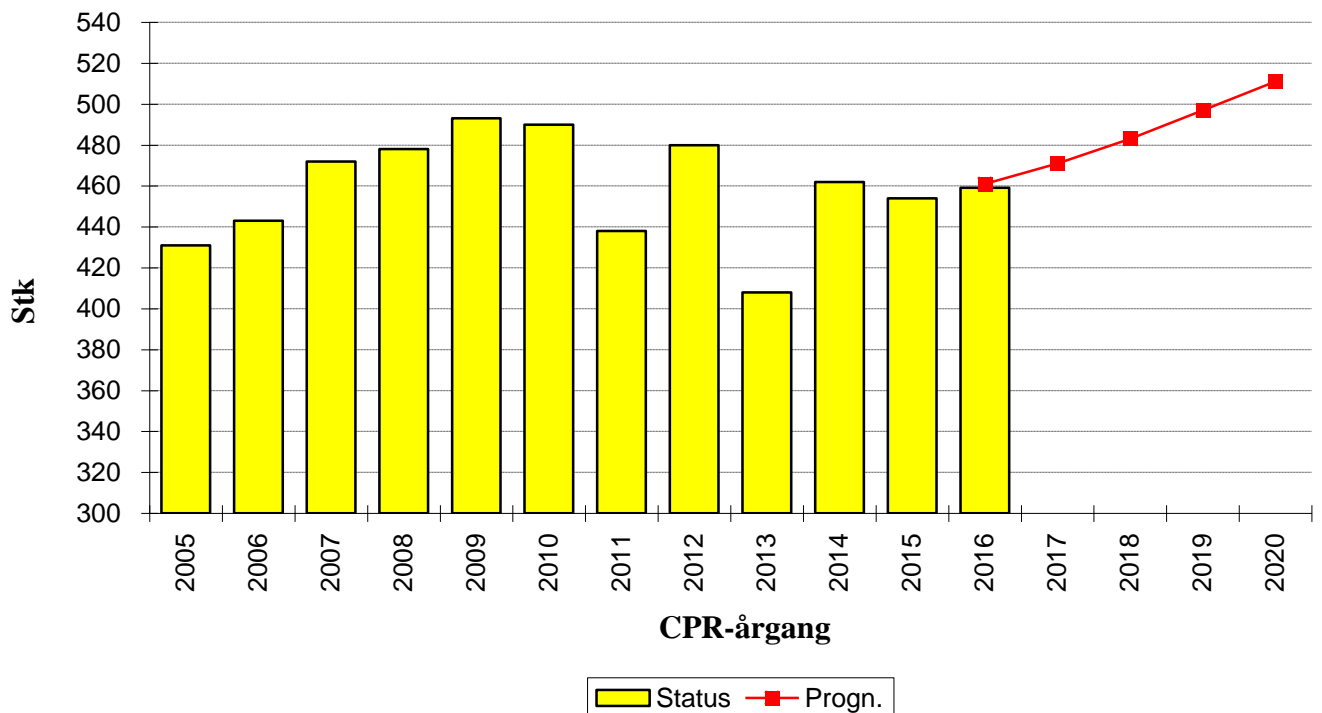

## Befolkningsgrundlag på distrikter pr.: 01-02-16

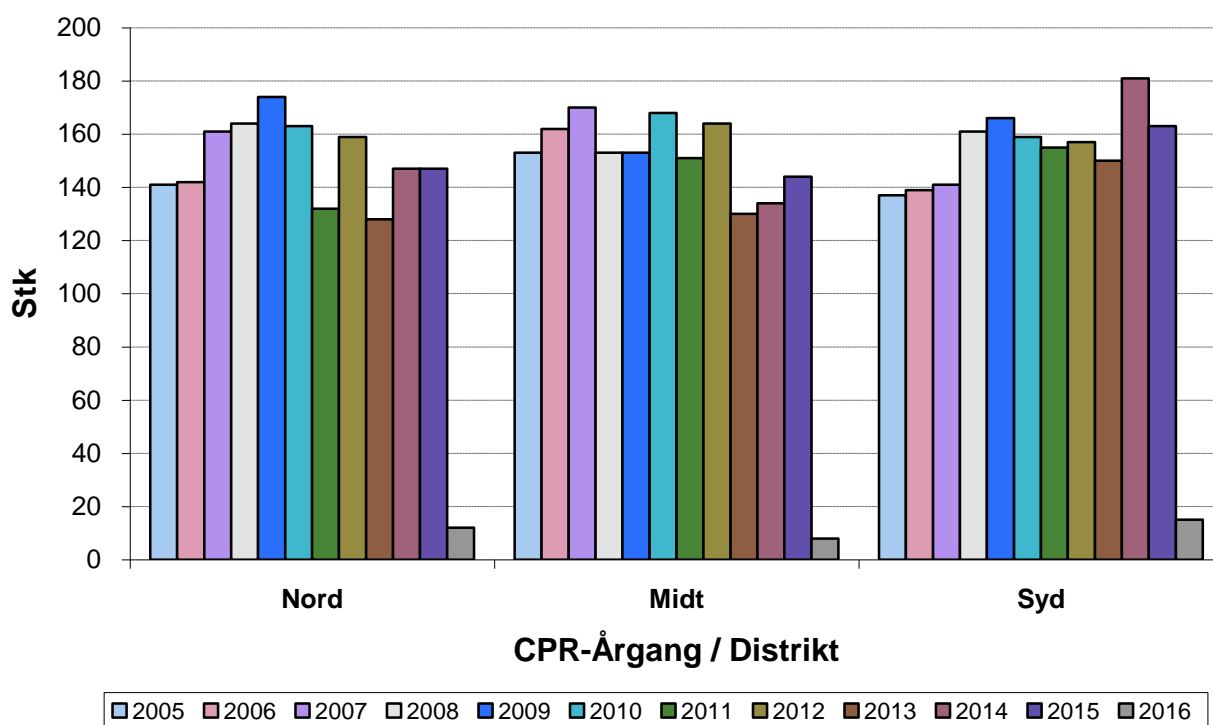

## Dækningsgrad på distrikter pr.: 01-02-16

