

Mellebygning - 1. sal
bruttoareal repos: 52m²

Hovedbygning - 1. sal
bruttoareal: 458m²

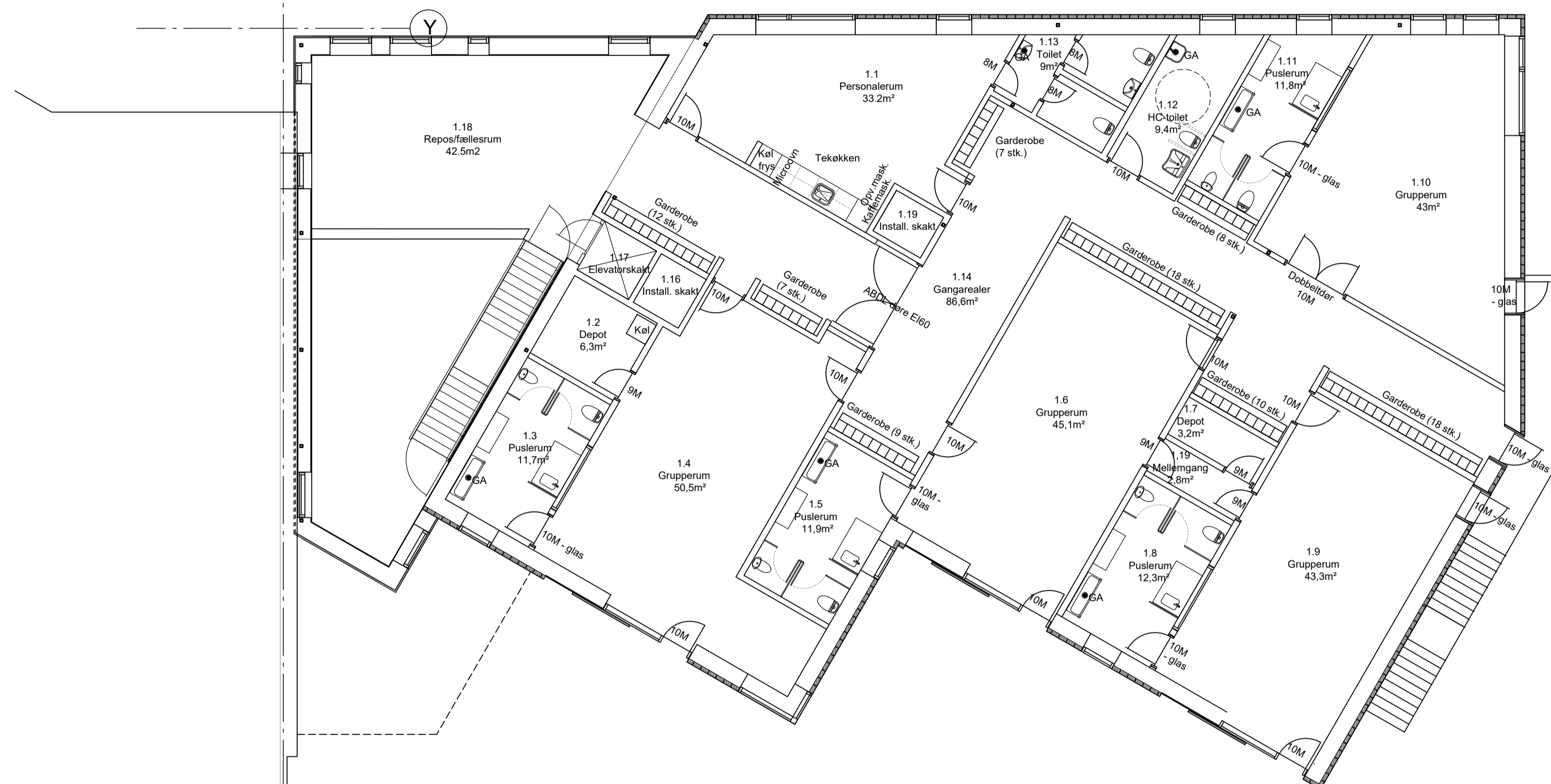

Plan - 1. sal
1:100

TEGN. NR.: (A)2.03 A

NOTE:
Mål i mm, koter i m.
Der må ikke måles på tegningen.

HENVISNING:
Væg - og dæk nr. samt detaljehenvvisninger - se tegning nr. (A)2.06
Facader - se tegning nr. (A)4.01 og (A)4.02
Snit - se tegning nr. (A)3.01

FORSLAG:
FORELØBIG 01.02.2020

Rev.	Dato	Emne	Gen. rev.	MF	SL
				Tegn.	Godk.

Bygherre: Rødovre kommune Bygnings afd. Tæbyvej 77	Udvidelse af børneinstitution - Skibet Vårfluevej 15, 2610 Rødovre Plan - 1. sal Hoved - og mellebygning	Mål: 1:100 Dato: 01.06.2020 Ark: MF Ing.: Sags nr.: 19118-01 Tegn. nr.: (A)2.03 A
--	--	--