

Indledning

Børneinstitutionen Skibet på Vårfluevej 15b er i dag en integreret institution, som har 4 grupperum normeret til 10 vuggestuebørn og 57-63 børnehalebørn. Institutionen Skibet er en ny institution som blev indviet og taget i brug i januar 2013.

Institutionen er på i alt ca. 680 m² og facaderne fremstår hhv. med opmuret lyse teglsten og træbeklædning. Tagkonstruktion med ensidigt fald mod syd. Institutionen har mange fine kvaliteter. Grupperummene er alle orienteret mod syd med store vinduespartier, der giver en masse daglysindfald, der er højt til loftet, som er med til at skabe luft og rummelighed. Grupperum og fællesarealer "flyder" sammen og skaber en fri bevægelighed i huset.

Det er fra politisk side besluttet at institutionen skal udbygges med ca. 1000 m², så institutionen i fremtiden rummer yderligere 7 grupperum til i alt ca. 100 børn.

En udvidelse af institutionen synes vi kræver omtanke og en respekt for det eksisterende og derfor har det for os været særligt vigtigt, at lade os inspirere af de fine kvaliteter som huset i forvejen rummer og fører denne kvalitet videre og ikke mindst i samspil med brugernes ønsker og behov, som skal indarbejdes i udvidelsen.

I forbindelse med udvidelsen af institutionen har vi forsøgt at bevare så meget af den nuværende indretning, som vi synes det har været muligt og i den kontekst vil der kun blive foretaget få ændringer i det eksisterende hus. Der etableres værksted, hvor der i dag er kontor, samtalerummet inddrages til køkkendepot, Liggehal beliggende på husets sydøstlige hjørne nedrives i sin helhed og liggehal erstattes med to delvist åbne liggehaller, som placeres på husets nordside imod Vårfluevej.

I den nye udbygning har vi arbejdet med at forstærke rumoplevelsen omkring indgangspartiet, samt skabe et nyt og stort fællesrum. Fællesrummet bliver samlingspunkt for hele institutionen og fungerer samtidig, som den vertikale forbindelse i huset. Det nye indgangsparti og fællesrum udføres i in-situ støbt beton og vil på den måde adskille sig fra den øvrige bygning. Den ny hovedindgang trækkes lidt frem imod Vårfluevej og markerer på den måde Skibets nye indgangsparti. I fællesrummet skabes flere små og store nicher til ophold. Disse nicher vil være med til at skabe visuel kontakt imellem husets mange funktioner. F.eks. kontoret, der placeres i stueetagen i den nye tilbygning og værkstedet der etableres i den eksisterende bygning. Nicherne imellem værkstedet og det nye fællesrum vil fungere, som små udstillingsmontre, hvor børnene kan udstille det de har kreeret på værkstedet.

I forlængelse af fællesrummet etableres et udendørs gårdrum, som orienteres sydvendt og ud mod legepladsen. I det fremtidige gårdrum vil der være kig fra de omkringliggende grupperum fordelt hhv. i stueetagen og på 1. sal.

Det er kun hovedindgang og fællesrummet på ca. 90 m², der skal udføres i in-situ støbt beton. Den øvrige udbygning videreføres de eksisterende materialer og facadeudtryk og derved vil sammenhængen imellem det eksisterende og det nye opnås og fremstå som en helhed og ikke, som en "gammel" og en "ny" del. Ud fra et rent byggetekniske og økonomisk perspektiv, er der også fordele ved den valgte placering af den nye hovedindgangsbygning, som er lagt op ad gavlen på den eksisterende bygning. Dermed begrænses de konstruktive indgreb i eksisterende bygning, da alternativet ville være og bygge os "ind" i den eksisterende bærende tagkonstruktion. Og taget i betragtning, at eksisterende institution er i brug under opførelse af den nye tilbygning, vil denne løsning også udgøre færrest mulige gener for brugerne i det daglige virke.



Situationsplan 1:500

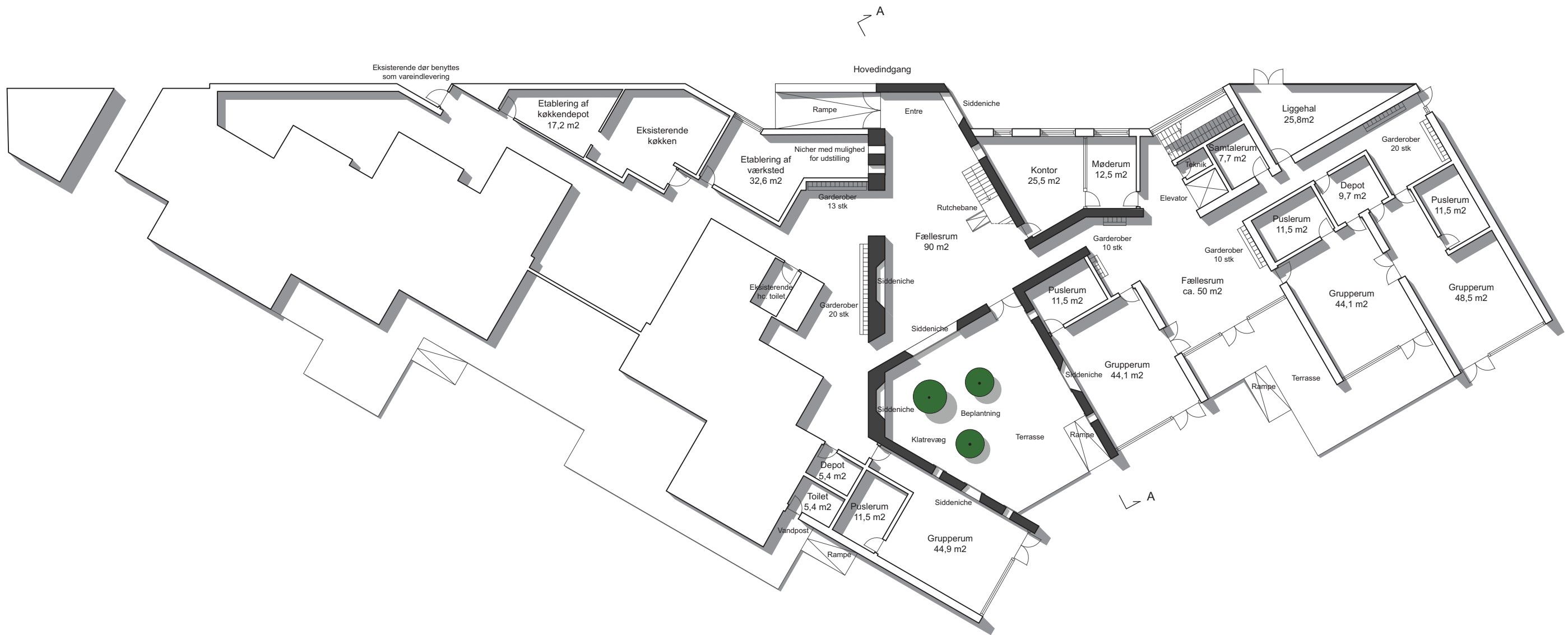

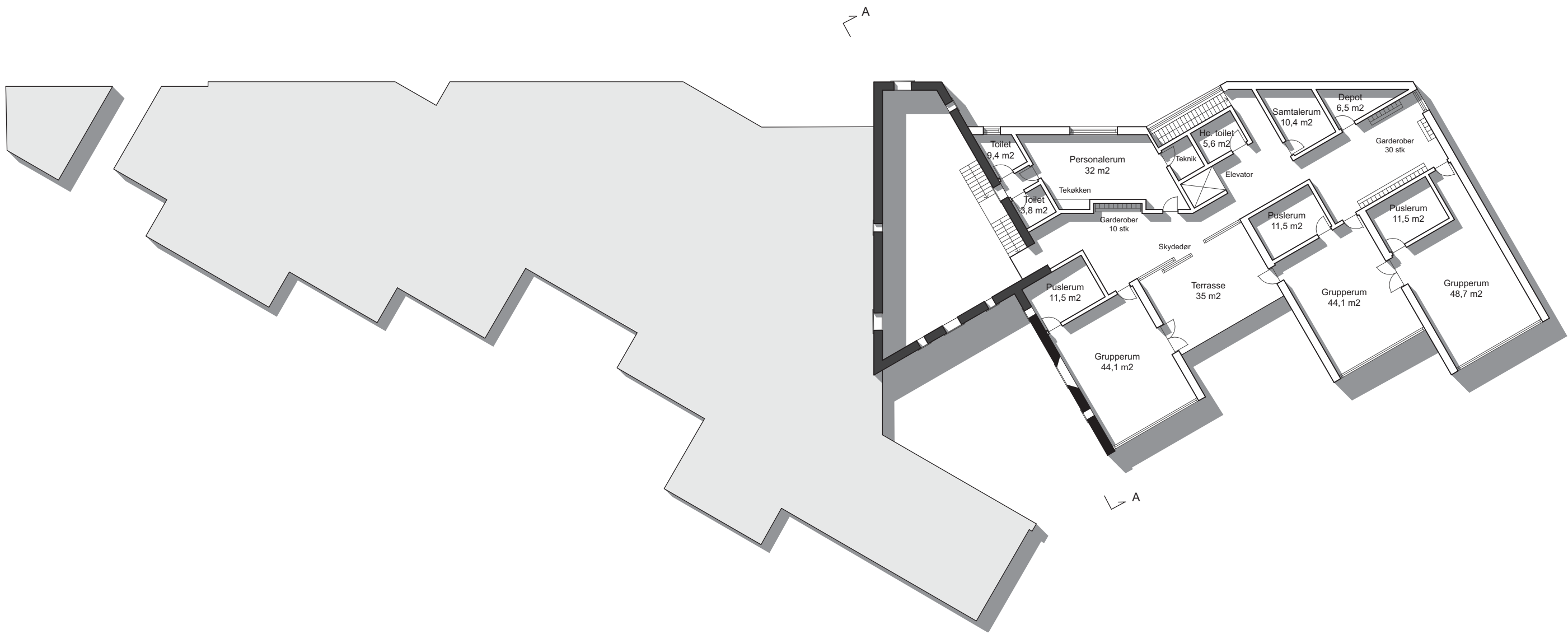

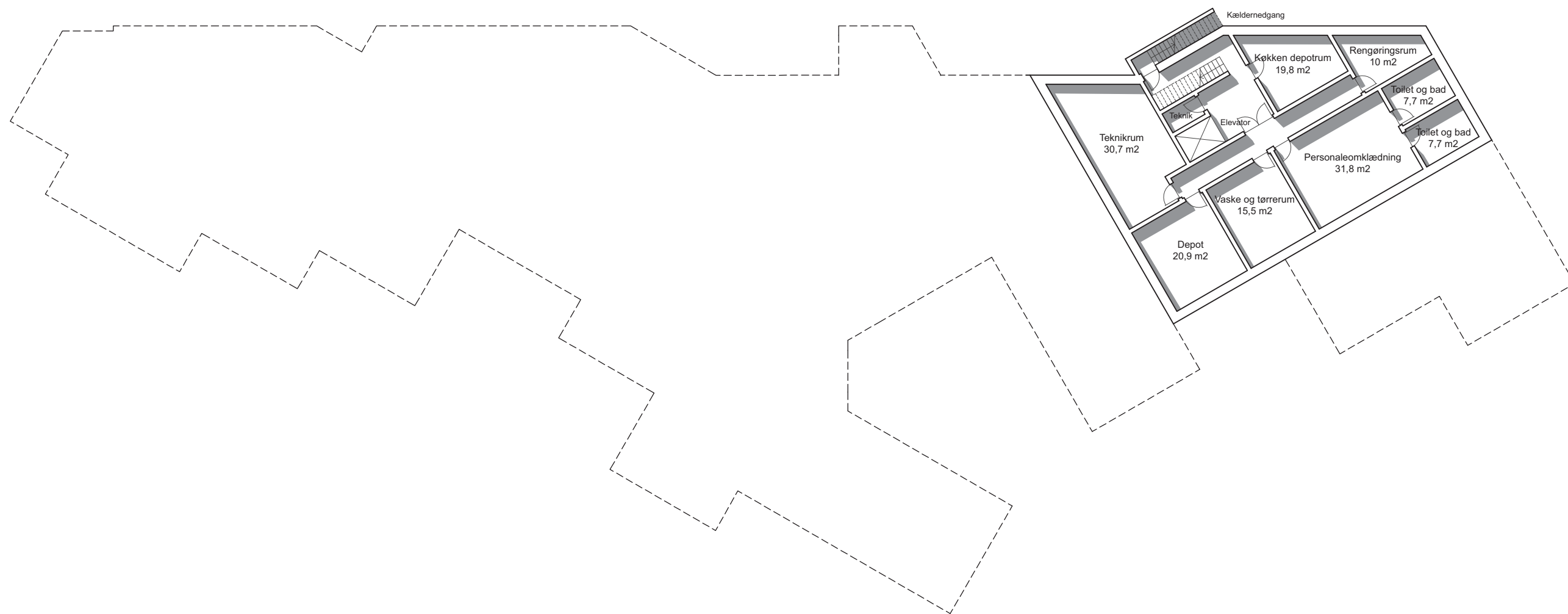

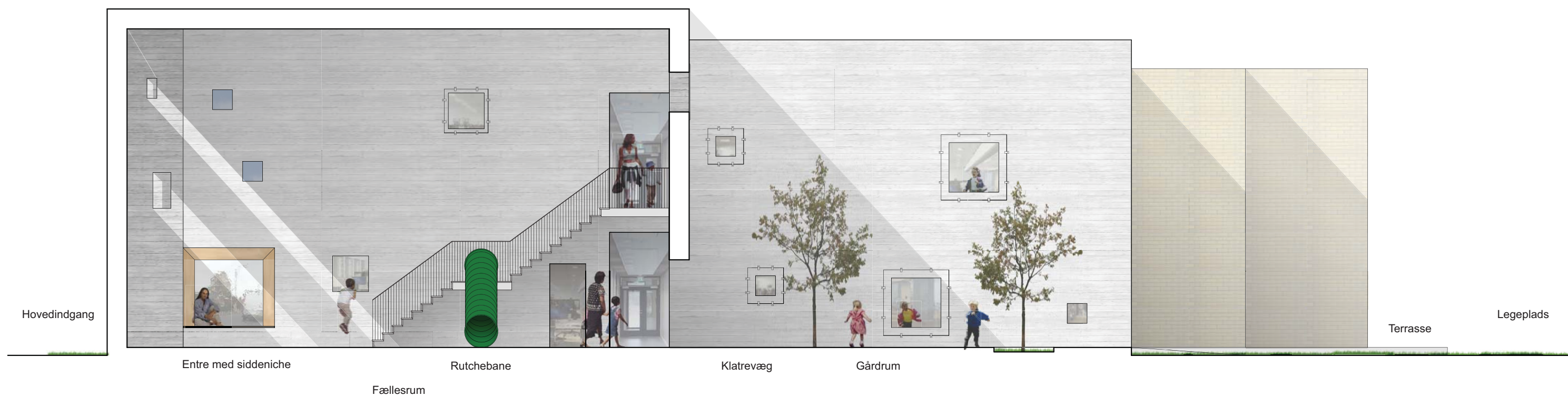

Snit A-A 1:100

Eksisterende bygning: Materialer og facadeudtryk

Eksisterende facadeudtryk og materialer videreføres til ny udbygning

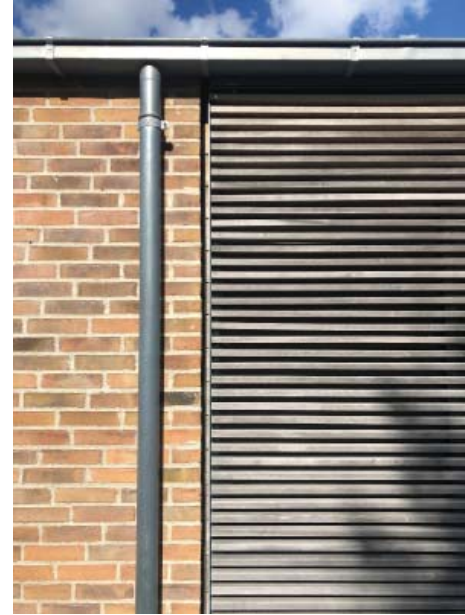

Fremtidige materialer, stoflighed og referencer

Visuel kontakt imellem funktionerne



Eksisterende træbeklædning



In situ støbt beton. Aftrykket fra forskallingsbrædderne bevarer et slægtskab til den eksisterende træbeklædning



Siddepladser til ophold beklædes med birkefiner